



Scheda Sito Culturale

Nome sito culturale	Museo Palazzo della Fraternità
Tipologia del sito	Museo
Indirizzo	Piazza Grande
Città	Arezzo
Contatti	+39 0575 24694 +39 0575 26849 Fax +39 0575 354366 Email. info@museodifraternita.it info@fraternitadeilaici.it
Sito web	http://www.museodifraternita.it/it/index.php https://www.fraternitadeilaici.it/
Sito web accessibile conforme alle WCAG 2.1	NO

TESTATO DA: [Associazione di Promozione sociale Handy Superabile](#) nell'estate 2024

Nota Bene Le informazioni che seguono si riferiscono alla data di verifica riportata in calce ad ogni scheda. **L'Associazione** non è responsabile di eventuali modifiche significative apportate dalla struttura dopo la visita.

Sommario

Scheda Sito Culturale	1
Descrizione	2
Arrivo alla struttura.....	3
Parcheggio privato/pubblico.....	3
Percorso dal parcheggio all'ingresso	4
Reception accoglienza biglietteria	5
Percorsi di visita.....	6
Servizi	13
Elementi aggiuntivi.....	13
Servizi igienici fruibili dagli ospiti con mobilità ridotta	13
Studi medici/strutture sanitarie.....	15

Progetto realizzato con il contributo della





Descrizione

Il museo della fraternità è stato rifondato e aperto nel 2010. Il Palazzo custodisce al suo interno il Museo che fino al 1935 conservava le antiche collezioni dell'ente, derivanti da donazioni, lasciti testamentari e committenze pubbliche dal XIV al XIX secolo, che furono in parte destinate a formare i nuclei della biblioteca e dei musei civici poi divenuti statali. Una parte cospicua delle opere tra cui dipinti, sculture, disegni, stampe e arredi antichi rimane ancora oggi nel Palazzo e costituisce il fulcro del percorso espositivo. La facciata del Palazzo di Fraternita, sintesi armoniosa di stile gotico e rinascimentale, vide al lavoro i grandi protagonisti dell'arte tra i quali Spinello Aretino che con l'affresco del *Cristo in Pietà* sopra il portale di pietra, racconta l'arte aretina del Medioevo. Testimone della scultura quattrocentesca è il gruppo in pietra della *Madonna della Misericordia e Santi* di Bernardo Rossellino, mentre il Cinquecento è scandito dai rintocchi del celebre orologio a fasi lunari, opera di Felice da Fossato, ospitato all'interno della vela campanaria disegnata dal Vasari.

Informazioni generali

Periodo di apertura e chiusura	Sempre aperto
Orari	Dalle ore 10.30 alle ore 18.00
Costo del biglietto	5 Euro
Riduzioni	Ingresso cumulativo gruppi (sopra le 20 persone) Euro 3 a persona. Euro 2 integrazione visita guidata Minori anni 14 e persone con disabilità ingresso gratuito
Acquisto online	No, però è possibile prenotare la visita online al seguente link http://www.museodifraternita.it/it/prenota
Accesso animali domestici	Non rilevato





Arrivo alla struttura

Parcheggio privato/pubblico

Presenza di parcheggio privato	NO
Parcheggio pubblico nelle vicinanze	SI
Tipologia di pavimentazione del parcheggio pubblico	Asfalto e blocchi di pietra
Presenza di posto auto riservato a persone con disabilità	SI num.3
	
	<p>Note eventuali: E' presente un parcheggio con tre posti auto riservati alle persone con ridotta mobilità, nei pressi del Duomo, distante dal Palazzo circa 250 metri. Si consiglia però di richiedere il permesso per la circolazione e la sosta nelle vicinanze, in quanto il percorso risulta essere impegnativo. La richiesta può essere trasmessa al seguente link https://www.comune.arezzo.it/contrassegno-invalidi-europeo o al numero verde 800-211155</p>





Percorso dal parcheggio all'ingresso

La struttura è raggiungibile dal parcheggio	in piano
Distanza dal parcheggio all'ingresso	10/300 metri
Sono presenti indicatori e mappe tattili	NO
E' presente un ingresso accessibile	SI ingresso secondario
Modalità di accesso al sito	<input checked="" type="checkbox"/> tramite rampa venendo da Piazza Grande la prima rampa presenta una lunghezza di 122 cm, larghezza 80 cm, pendenza 19 %, corrimano a destra interrotta da un ripiano di sosta, la seconda venendo da via Vasari presenta una lunghezza di 122 cm, larghezza 80 cm, pendenza 18% corrimano a sinistra interrotta da un ripiano di sosta
Larghezza utile porta/varco d'ingresso	superiore a 90 cm
Tipologia della porta	a 2 ante apribili verso l'interno
Tipologia della maniglia	Ad anello
	





Reception accoglienza biglietteria

Modalità di accesso	in piano
Priorità di accesso ai visitatori con disabilità	SI
Altezza banco	Superiore a 100
Segnaletica di orientamento	<input checked="" type="checkbox"/> segnaletica direzionale posta a 140/170 cm con colori contrastati
Tipologia di materiale informativo	<input type="checkbox"/> guide in braille <input type="checkbox"/> guide in caratteri grandi <input type="checkbox"/> guide con linguaggio facilitato (CAA) <input type="checkbox"/> audio guide <input type="checkbox"/> video guide in LIS o sottotitoli <input type="checkbox"/> mappe tattili <input type="checkbox"/> Qr code <input type="checkbox"/> imapp
E' disponibile un guardaroba accessibile ai visitatori con disabilità motoria	NO
Personale multilingue	SI
Il personale ha seguito corso di formazione su accoglienza persone con diverse disabilità	NO
Presenza di interpreti della lingua dei segni	NO
Altezza banco di ricevimento	Scegliere un elemento.
Sono disponibili i seguenti ausili per i visitatori con disabilità	<input type="checkbox"/> carrozzina manuale <input type="checkbox"/> stampelle <input type="checkbox"/> lente di ingrandimento <input type="checkbox"/> tablet con app pre-installata



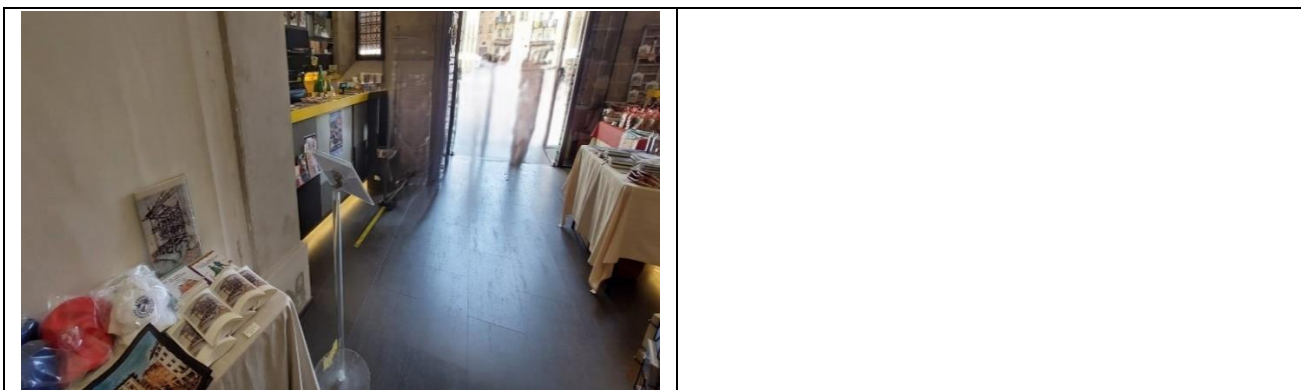

Percorsi di visita

Presenza di mappe	SI
Indicatori tattili e mappe visio-tattili	NO
Presenza di pannelli didascalici	SI
Audioguida	NO
Modelli tattili	NO
Postazioni multimediali accessibili da seduti	NO
Percorsi dedicati ai bambini	SI
Punti di sosta	SI
Percorso distribuito su più piani	SI num.2 piani
Accesso al punto di inizio del percorso	con rampa lunga 133 cm, larga oltre 200 cm, pendenza 10% %, no corrimano.





<p>Modalità di accesso alle sale</p>	<p><input checked="" type="checkbox"/> tramite elevatore larghezza porta 78 cm, larghezza cabina 95 cm, profondità cabina 124 cm, altezza pulsante chiamata cm 114, altezza pulsante più alto tastiera 140, tasti in rilievo/braille</p>
<p>Larghezza utile porta/varco d'ingresso/corridoio</p>	<p>superiore a 90 cm</p>
<p>Identificazione della sala</p>	<p>tramite cartello posto a cm da terra 140 con colore oro su colore fondo nero. Alcuni cartelli sono posti sopra le porte di ingresso.</p>
<p>Bacheca/pannelli informativi e didascalie</p>	<p><input checked="" type="checkbox"/> Carattere ben contrastato meglio nero su fondo bianco/crema</p> <p>x <input type="checkbox"/> Pannelli scritti anche in lingua inglese</p>
	
	





<p>Percorso museale: Piano terra</p>	<p>Il piano terra è accessibile agli ospiti con disabilità e presenta 2 piccole sale</p>
	
<p>Piano 1</p>	<p>Al piano 1 si trova il polo didattico della Casa della musica di Arezzo, una realtà unica in Italia, nata per sviluppare sinergie e collaborazioni fra soggetti impegnati nella diffusione in ambito musicale. Al suo interno trovano spazio attività rivolte a fruitori di ogni età: dalla ricerca alla sperimentazione, dalla didattica alla produzione concertistica fino alla divulgazione musicale destinata ai più piccoli. Percorso accessibile</p>
	



Progetto promosso da



Regione Toscana

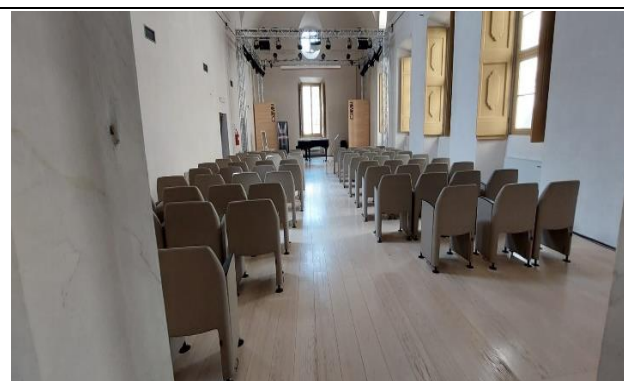

Piano 1 Esposizione

Accessibile solo la 1 sala e il corridoio raggiungibili tramite ascensore. Le altre sale presentano scalini.

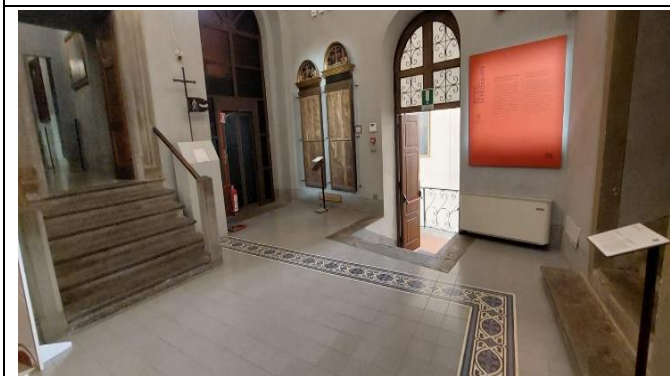

Progetto realizzato con il contributo della



Presidenza del
Consiglio dei Ministri
Ministro per la disabilità



Note eventuali:

dalla sala 1 sulla destra si presentano N.6 scalini per raggiungere le altre sale. Le sale ubicate sul lato sinistro presentano 2 gradini con altezza di circa 15/18 cm





<p>Piano 2</p>	<p>Accessibile bottega storica, e sala conferenze raggiungibili tramite ascensore. L'orologio astronomico e la terrazza panoramica non sono accessibili per gli ospiti con disabilità motoria per la presenza di passaggi stretti e numerosi scalini</p>



Progetto promosso da



Regione Toscana

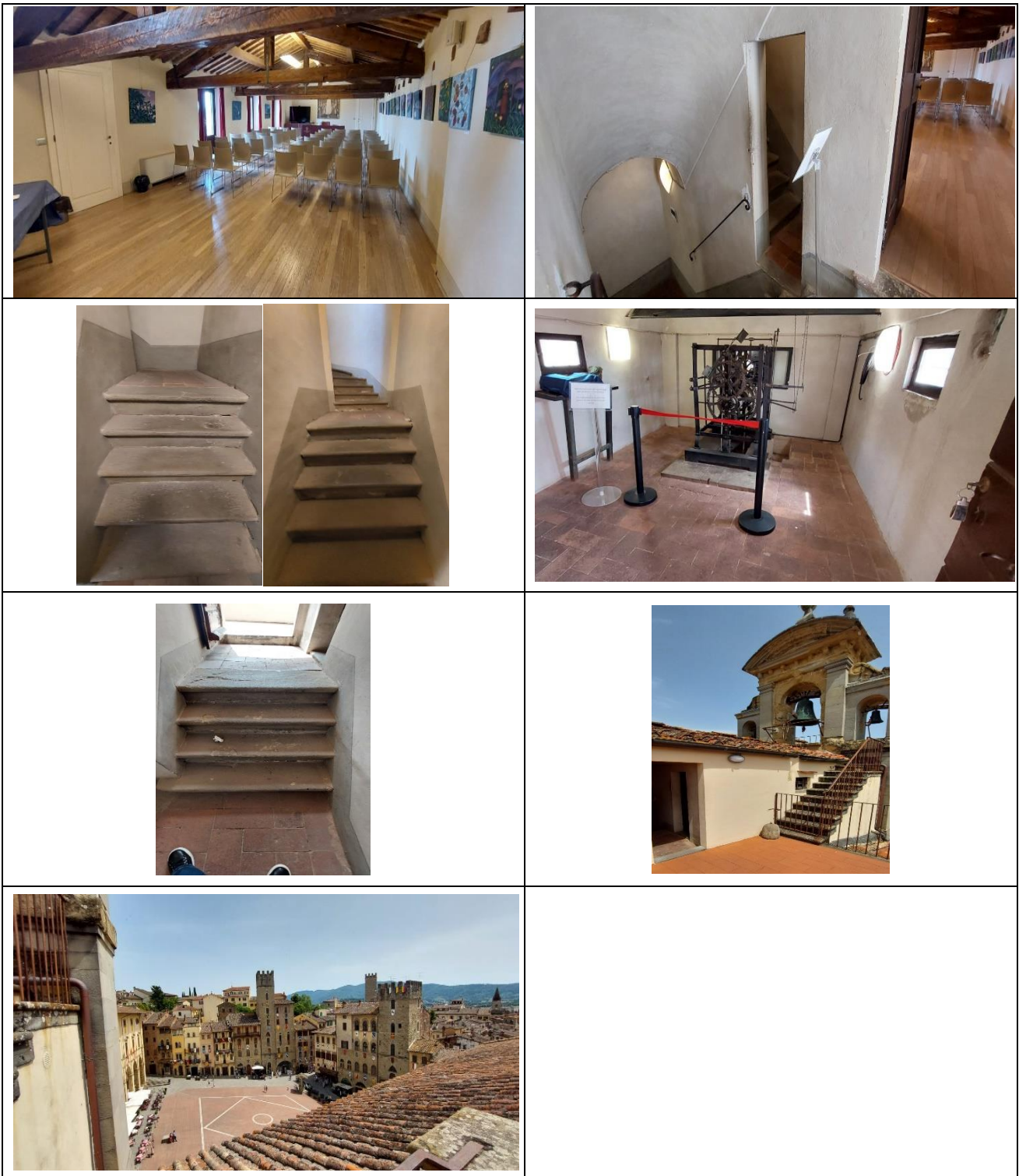

Progetto realizzato con il contributo della



Presidenza del
Consiglio dei Ministri
Ministro per la disabilità



Servizi

Elementi aggiuntivi

Visite guidate per gruppi	SI
Visite guidate per singoli	SI.
Attività per bambini e famiglie	
Visite guidate con personale formato	<input checked="" type="checkbox"/> per visitatori con mobilità ridotta
Bookshop accessibile	<input checked="" type="checkbox"/> in piano
	

Servizi igienici fruibili dagli ospiti con mobilità ridotta

Numero servizi igienici accessibili/fruibili dagli ospiti con mobilità ridotta	1
Ubicazione	piano primo
Modalità di accesso al locale	<input checked="" type="checkbox"/> in piano
Larghezza utile porta d'ingresso	90 cm
Altezza WC	50 cm





Sedile WC con dente frontale aperto	Scegliere un elemento.
Maniglioni di sostegno	Scegliere un elemento.
Docchetta flessibile a lato del wc	Scegliere un elemento.
Spazio libero ai lati del wc	a sinistra 19 cm a destra superiore a 90 cm frontale superiore a 90 cm
Campanello elettrico/telefono	Scegliere un elemento.
Lavabo con spazio sottostante per accostamento carrozzina	61 cm
Altezza da terra bordo inferiore specchio	120 cm
Fasciatoio per neonati	Scegliere un elemento.
	
	





Studi medici/strutture sanitarie

Ospedali nei pressi della struttura	Ospedale San Donato, Via P.Nenni 20 Telefono +39 0575 2551 Pronto Soccorso, via P. Nenni 22 Telefono +39 0575 2551
Altre strutture sanitarie	Dialisi in vacanza, presso Ospedale San Donato, Arezzo – Pernici Maria Grazia, coordinatore infermieristico Emodialisi Arezzo, Telefono +39 0575 255516 Email: mariagrazia.pernici@uslsudest.toscan.it

TESTATO DA: [Associazione di Promozione sociale Handy Superabile](#) nel 2024

